Schaubild: Ein Haus hat viele Bausteine - Unsere Schule als ein Sprachbildungshaus

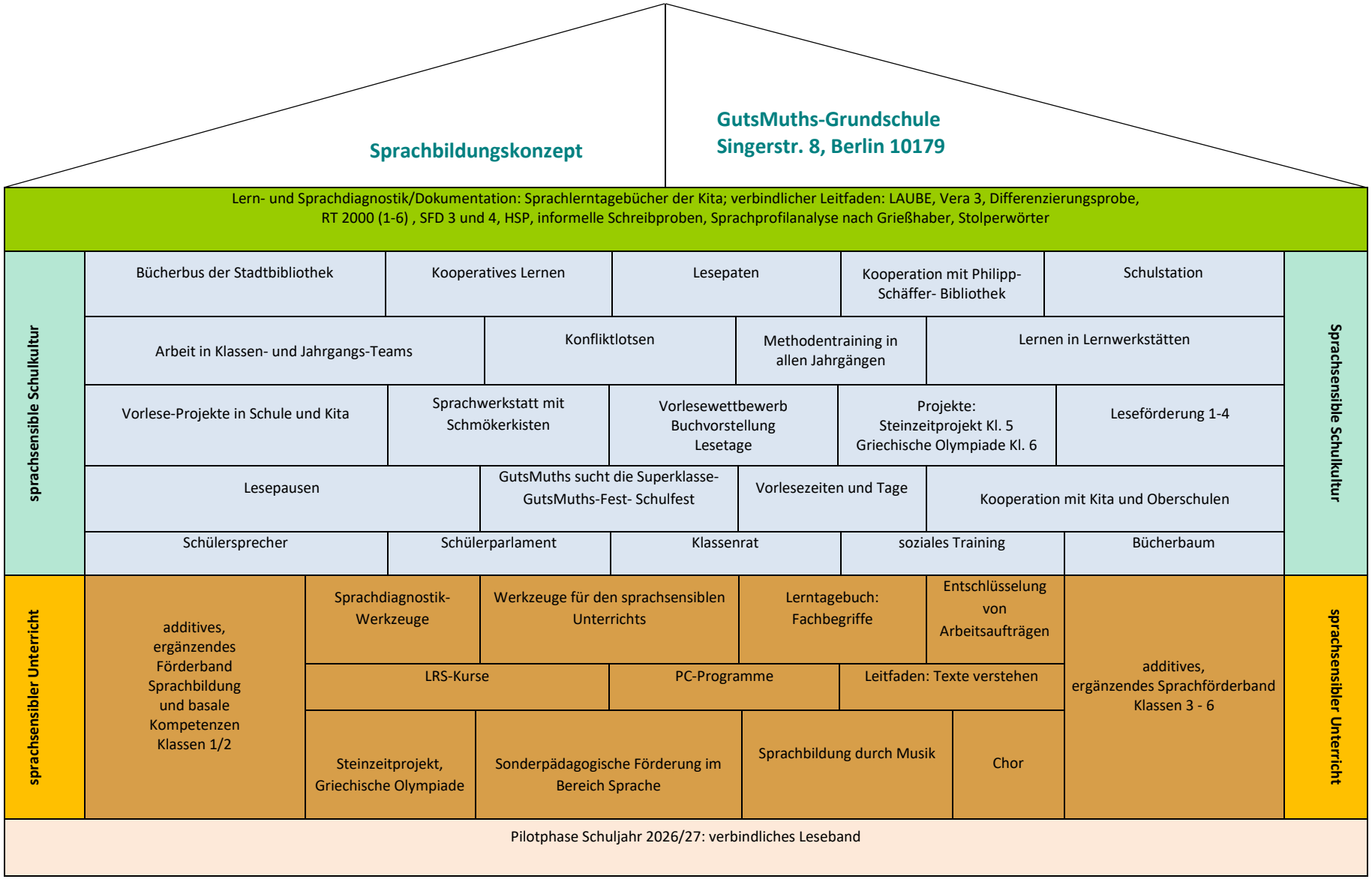

Evaluation als notwendiger „Gebäudecheck“ / Stand: August 2026